

野菜の煮物・和え物がたっぷり♪



7種のおかずが大人気

**あさのや弁当**  
¥530 (税込 ¥572)

Asanoya-bento

Makuno-uchi



幕の内弁当

**¥610** (税込 ¥658)

Healthy!

Shouka-dou

要予約

**松花堂弁当**  
¥650 (税込 ¥702)

あさのやのお弁当は野菜たっぷりしかも、タンパク質もしっかりとれる! 栄養バランスがばっちりです! 『食べて健康になる!』体がよくなるお弁当です。

ASANOYA  
**OBENTO MENU**

愛情たっぷり。あさのやの手づくりお弁当

SPECIAL MENU

どのごはんを入れてもおねだんそのまま!

**特製弁当**  
¥550 (税込 ¥594)

Toku-sei

お弁当全種類ごはんが通べます!

	白米	玄米	雑穀米	チャーハン	日替わり
普通	表示価格通り	+50円 (税込54円)		+100円 (税込108円)	
大盛	白米の大盛 無料サービス!!	+100円 (税込108円)		+150円 (税込162円)	

例) 日替わり弁当でごはんを玄米の大盛にすると... 594円+108円=702円(税込価格)となります。  
★玄米と雑穀米を半分ずつ入れることもできます。

健康管理にお役立てください



Miso-ni



**さば塩焼き弁当**  
¥550 (税込 ¥594)

FISH MENU



**さば味噌煮弁当**  
¥580 (税込 ¥626)

Shio-yaki

CHINESE MENU

KUROZU-subuta



**黒酢の酢豚弁当**  
¥530 (税込 ¥572)

Yaki-Nikui



**焼き肉弁当**  
¥530 (税込 ¥572)

Karaage-croquette



**からあげコロケ弁当**  
¥550 (税込 ¥594)

Hamburger



**ハンバーグ弁当**  
¥530 (税込 ¥572)

中華弁当

**¥580** (税込 ¥626)

Ton-katsu!!



**トンカツ弁当**  
¥670 (税込 ¥723)

Mix-bento



**ミックス弁当**  
¥550 (税込 ¥594)

メニューは毎日お楽しみ!!

**日替わり弁当**  
¥550 (税込 ¥594)

1週間のメニューをホームページでご確認いただけます。

※数に限りがございます。売り切れの際はご容赦ください。

パーティメニュー

**PARTY MENU**

行楽やで会食にぴったり! 御予約弁当の一例

※3日前までご注文ください

ご都合に応じて作ります。ぜひお問合せください。

美しい化粧箱入り

参考価格

**PLAN A ¥800** (税込 ¥864)

**PLAN B ¥1,000** (税込 ¥1,080)

あんなこと・こんなこと いろいろ承ります! インスタグラム・フェイスブック更新中★「あさのや 東林間」で検索!!



Check it!

小プレート 3000円(税込3240円)  
大プレート 5000円(税込5400円)  
程度とお考えください

※こちらは大プレートの一例です

Kids Plate

**お子様弁当**  
謝年会・子供会などの集まりに最適!

**KIDS A** エビフライなし **¥390** (税込 ¥421)

**KIDS B** エビフライ付き!! **¥460** (税込 ¥496)

Curry Rice

**カレー [中辛]**

白米...486円  
玄米・雑穀米...540円

[トッピング] いろいろできます。  
から揚げ2ヶ+172円  
コロケ+140円 ほか

Onigiri

**おにぎり**  
うめ/さけ  
こんぶ/おなか  
白米...140円  
玄米・雑穀米...183円

Karaage

**鶏のから揚げ**  
バザーやイベント等  
大量のオーダーも大丈夫  
100g/237円~

VARIOUS OSOJAI

お惣菜い・ろ・い・ろ

お弁当にもう一品!いかがですか?

お惣菜・揚物は日替わりで各種取り揃えております。メニューはお気軽にお問い合わせください。

日替わりの煮物 ..... [100g] 248円~  
きんぴらごぼう ..... [100g] 248円  
エビチリ ..... [100g] 270円  
ごまあえ・おひたし ..... [100g] 248円

揚げ物各種 ..... 151円~  
鶏のから揚げ ..... [100g] 237円  
※約3ヶで100gが目安です  
サラダ各種 ..... [100g] 226円

あさのや 配達エリア

くわしくは電話にてお問合せください。



相模原駅 相模原駅南口 相模原駅北口 相模原駅西口 相模原駅東口 相模原駅南口 相模原駅北口 相模原駅西口 相模原駅東口

ご注文の前にお読みください

ランチタイムは配達が集まります。この時間帯に配達ご希望のお客様は10:30頃までにご注文いただけるといへん助かります。それ以降は多少お時間がずれることがあります。ご了承ください。

白米以外は数に限りがございます。売り切れの際はご了承ください。

お召し上がりになる方・ご予算・人数に応じてお弁当やオードブルをお作りします。2~3日前までにご注文いただくとご希望の場所にお届けします。またお弁当箱回収を希望される方はご相談ください。日曜・祝祭日のご予約もご相談承ります。

ホームページからのご予約も便利です <http://asa-noya.com/>

お電話は朝8:30より受け付けております。(夕方は売り切れ次第終了)

**あさのや** **asa no ya's house**

東林間4-38-9

tel.(042) 701-7969  
fax.(042) 701-7965

営業時間 [月~土] 10:30~17:00 定休日 日曜・祝祭日

DELIVERY 配達料金 SERVICE

ご注文1500円以上またはお弁当3ヶで配達料無料

1500円未満のご注文...108円

お弁当のつけあわせは日替わりで写真と異なる場合があります。

# お弁当の「あさのや」からお食事デリバリーのおもてなし

日替わりで お弁当又はおかずセットをお届けします。  
お好みをお伺いしますが内容はお任せください。  
週1日から配達料無料でお届けするサービスです。

## あさのや

では  
店頭販売(一般のお客様向け)とは別に、  
弁当給食を高齢者施設、幼稚園・保育園などへ  
お作りしております。  
これらの献立と一般のお客様向けの献立との  
組み合わせの中からお好みをお伺いし、  
毎日内容を替えてお届けいたします。

【給食提供契約先】  
さがみひかり幼稚園、その他介護サービス、デイサービス数社  
  
【お弁当など販売店舗】  
相模原市職員生協(相模原市役所本庁庁舎内)、  
ポノショッピングセンター2F (Sagamix内)

## 食卓に「温もり」と「思いやり」を添えてお届けします



※写真は食器に移したときの盛り付け例になります。

写真のような簡易容器にてお届けします。

## お食事のお好みをお伺いします。

例えば、お肉が好き・お魚が好き・お野菜が好き 揚げ物が嫌い・かたいものは避けて…  
刻み・粥・軟飯の対応もいたします。まずはお気軽にご相談ください。  
※ただし、特別食(減塩、低たん白)、アレルギー食のご対応はしておりません。ご了承くださいませ。

配達料無料でお届けします

お弁当	570円(税込615円)から	🍴🍴
おかずセット	400円(税込432円)	
	450円(税込486円)	
	500円(税込540円)	
	550円(税込594円)	etc...

### 【お届け時間帯】

お昼ごはん  
10:30~13:00



晩ごはん  
15:30~17:00

- ※ 配達ルートによっては、お時間のご希望に添えない場合がございます。ご了承ください。
- ※ ご注文キャンセルは、お昼お届けご希望の場合は10時までに、夕方お届けご希望の場合は12時までにご連絡ください。それ以降のキャンセルについては代金を頂戴させていただく場合がございます。
- ※ おかずセットは店頭販売のお弁当のおかずのみが400円の目安とお考えください。おかずの品数が増えることでお値段が変わります。量については店頭のお弁当、メニュー、またはHPのお弁当の写真でご覧下さい。
- ※ 年末年始、お盆、GWについては、臨時休業させていただく場合があります。

詳しくはHPをご覧ください

あさのや



お問い合わせは午後1時以降にさせていただくと助かります☆

パパはがっつり系  
ママはカロリー  
控えめで…



赤ちゃんが  
睡眠中の場合も  
あるので  
ピンポン  
鳴らさないで…

出産直前・直後の  
お食事に…

小さい子供と  
ママで  
シェアして  
食べる内容で…

授乳中なので  
揚げ物少なめ  
和食中心  
メニューで

他にもこのようなお客様に  
ご利用いただいております

お気軽にご相談ください!!

旅行や入院で  
家を留守にする時の  
ご家族のお食事に



昼間はご家族の方が  
お仕事のため、  
お家で一人の  
おばあちゃまのごはん

ふれあい給食が  
お休みの日の  
夕食に

外食が多めなので  
バランスを考えた  
お夕飯に

近隣の美容室、  
クリニック、商店で  
お店を留守に  
できない方に



日々のお食事に…

高齢者の配食サービスで、  
飽きのこないよう  
曜日を替えて  
数社でのご利用に

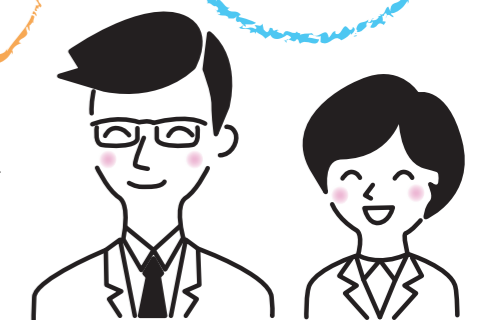

忙しい時のお食事に…

